

**Bekanntmachung Nr. 158 / 2019 des Amtes Schenefeld für die
Gemeinde Schenefeld
(Amt/Feuerwehrgerätehaus/Park/Dorfstraße -OT Siezbüttel-)**

1. **6. Änderung des Flächennutzungsplanes für den Bereich „ehemalige Gärtnerei Thiel“, gelegen westlich der Pöschendorfer Straße, nördlich der Feldscheide, südlich der Bahnhofstraße und östlich der Holstenstraße“, der Gemeinde Schenefeld (Amt Schenefeld, Kreis Steinburg) durch Berichtigung**
2. **Vorhabenbezogene 5. Änderung und Ergänzung des Bebauungsplanes Nr. 20 „Innenbereich“ für den Bereich „ehemalige Gärtnerei Thiel“, gelegen westlich der Pöschendorfer Straße, nördlich der Feldscheide, südlich der Bahnhofstraße und östlich der Holstenstraße“, der Gemeinde Schenefeld (Amt Schenefeld, Kreis Steinburg)**

Die Gemeindevertretung der Gemeinde Schenefeld hat am 10. Dezember 2018 den Aufstellungsbeschluss für die 6. Änderung des Flächennutzungsplanes für den Bereich „ehemalige Gärtnerei Thiel“, gelegen westlich der Pöschendorfer Straße, nördlich der Feldscheide, südlich der Bahnhofstraße und östlich der Holstenstraße“, der Gemeinde Schenefeld (Amt Schenefeld, Kreis Steinburg), durch Berichtigung sowie für die vorhabenbezogene 5. Änderung und Ergänzung des Bebauungsplanes Nr. 20 „Innenbereich“ für den Bereich „ehemalige Gärtnerei Thiel“, gelegen westlich der Pöschendorfer Straße, nördlich der Feldscheide, südlich der Bahnhofstraße und östlich der Holstenstraße“, der Gemeinde Schenefeld (Amt Schenefeld, Kreis Steinburg), (siehe Anlage 1 und 2 der Bekanntmachung Nr. 158 / 2019), gefasst.

Diese Beschlüsse werden hiermit gem. § 2 BauGB bekannt gemacht.

**Am 01. Oktober 2019 findet um 19.00 Uhr
in der Amtsverwaltung Schenefeld (Sitzungssaal - Zimmer 1),
Mühlenstraße 2, 25560 Schenefeld,**

die frühzeitige Öffentlichkeitsbeteiligung gem. Baugesetzbuch zu den o. g. Bauleitplanverfahren der Gemeinde Schenefeld statt.

Es werden die allgemeinen Ziele und Zwecke der Planungen gemäß § 3 Abs. 1 BauGB dargelegt und dabei allgemein Gelegenheit zur Äußerung und Erörterung gegeben.

Schenefeld, den 17. September 2019

Amt Schenefeld
Der Amtsdirektor
Im Auftrage
gez. Tabel
(Tabel)

S

**Ausgehängt am 17. September 2019
Abzunehmen am 25. September 2019
Amt Schenefeld
Der Amtsdirektor
Im Auftrage**

**Abgenommen am
Amt Schenefeld
Der Amtsdirektor
Im Auftrage**

Anlage 1
zur amtlichen Bekanntmachung Nr. 158 / 2019 des Amtes Schenefeld
für die Gemeinde Schenefeld
(Amt/Feuerwehrgerätehaus/Park/Dorfstraße -OT Siezbüttel-)

Vorhabenbezogene 5. Änderung und Ergänzung des Bebauungsplanes Nr. 20 „Innenbereich“ für den Bereich „ehemalige Gärtnerei Thiel“, gelegen westlich der Pöschendorfer Straße, nördlich der Feldscheide, südlich der Bahnhofstraße und östlich der Holstenstraße“, der Gemeinde Schenefeld (Amt Schenefeld, Kreis Steinburg)

Maßstab 1:2.000

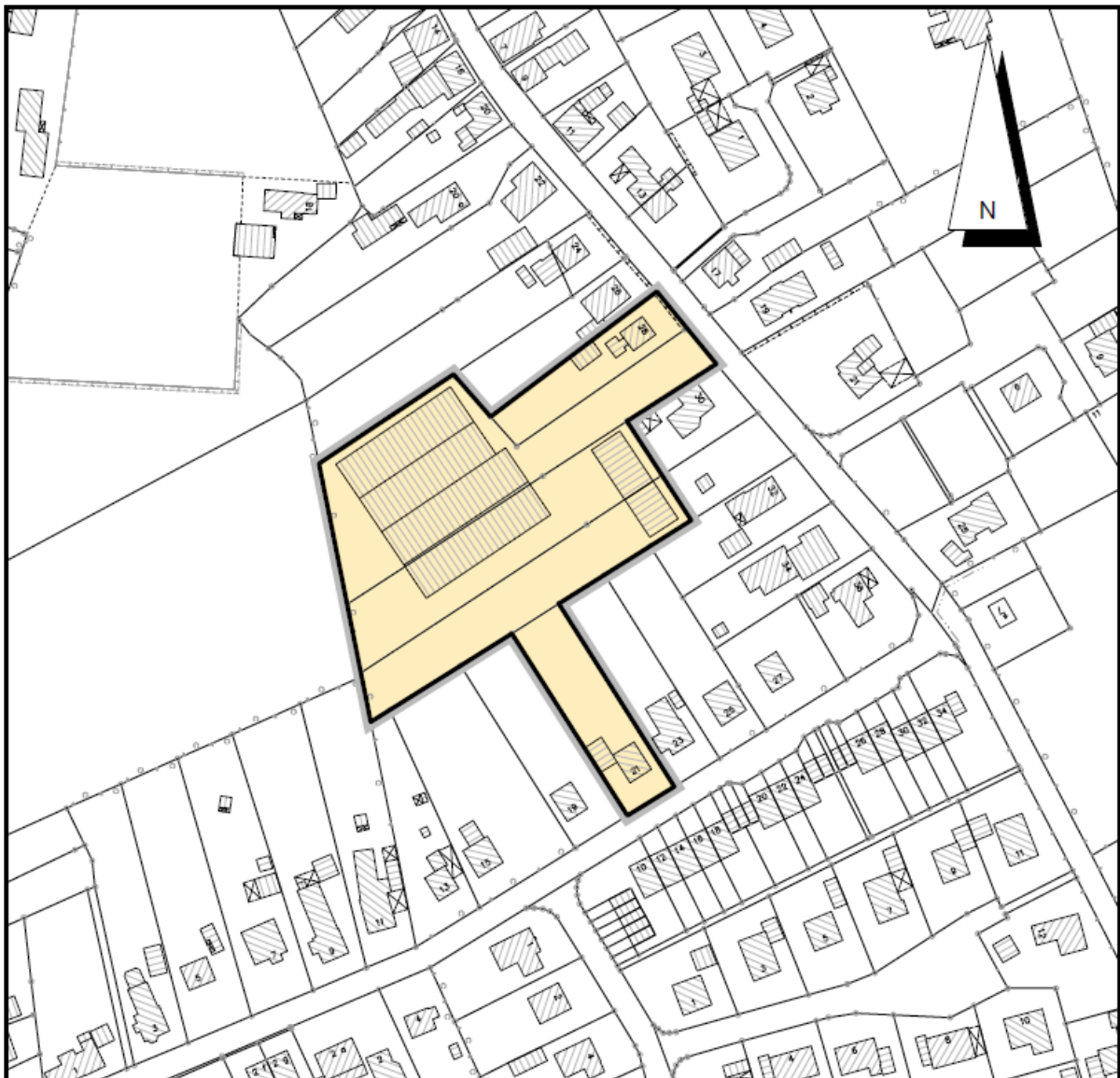

Stand 29.11.2018

Ohne Maßstab!

Anlage 2
zur amtlichen Bekanntmachung Nr. 158 / 2019 des Amtes Schenefeld
für die Gemeinde Schenefeld
(Amt/Feuerwehrgerätehaus/Park/Dorfstraße -OT Siezbüttel-)

Vorhabenbezogene 5. Änderung und Ergänzung des Bebauungsplanes Nr. 20 „Innenbereich“ für den Bereich „ehemalige Gärtnerei Thiel“, gelegen westlich der Pöschendorfer Straße, nördlich der Feldscheide, südlich der Bahnhofstraße und östlich der Holstenstraße“, der Gemeinde Schenefeld (Amt Schenefeld, Kreis Steinburg)

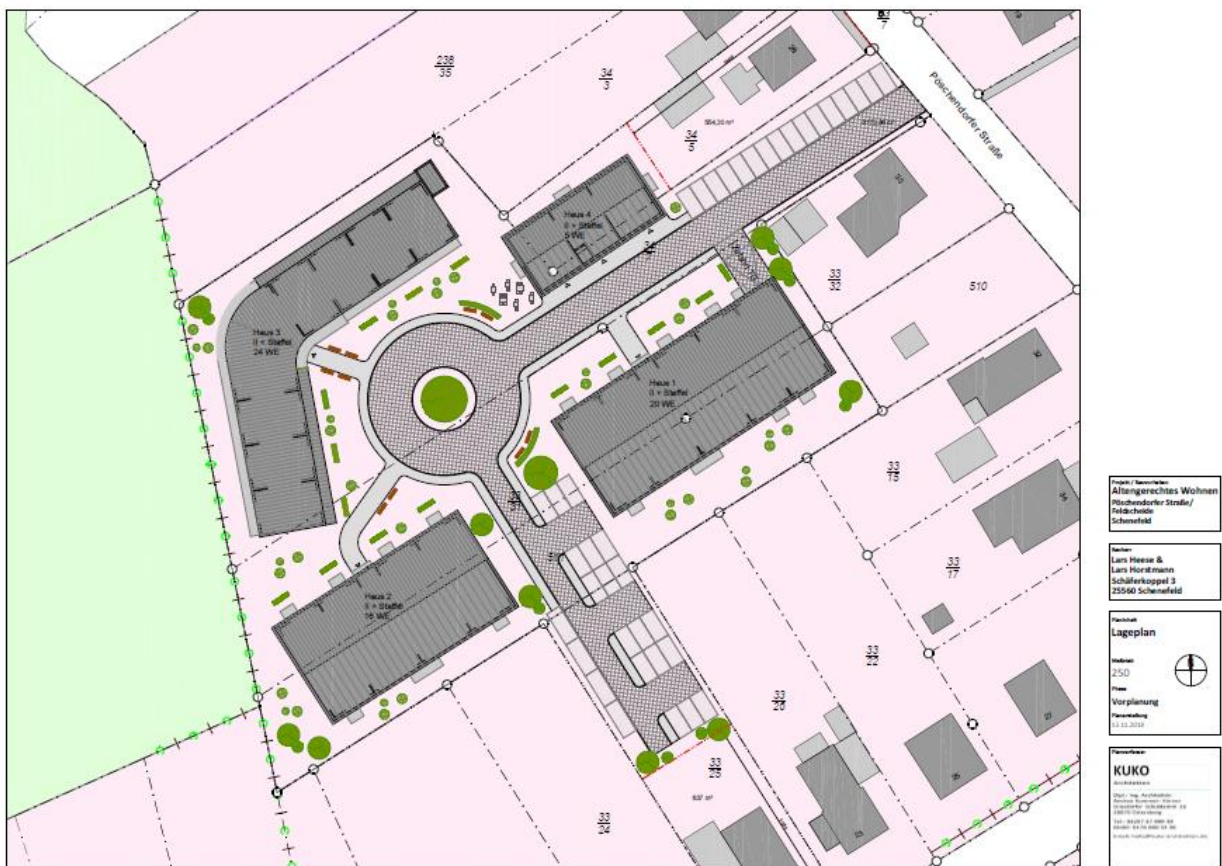

ohne Maßstab!